

Boletim de Inteligência Turística

Visitantes dos Atrativos 2018-2020

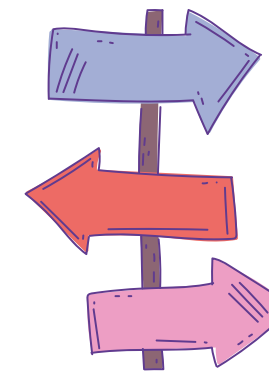

Foz do Iguaçu - Parque Nacional do Iguaçu

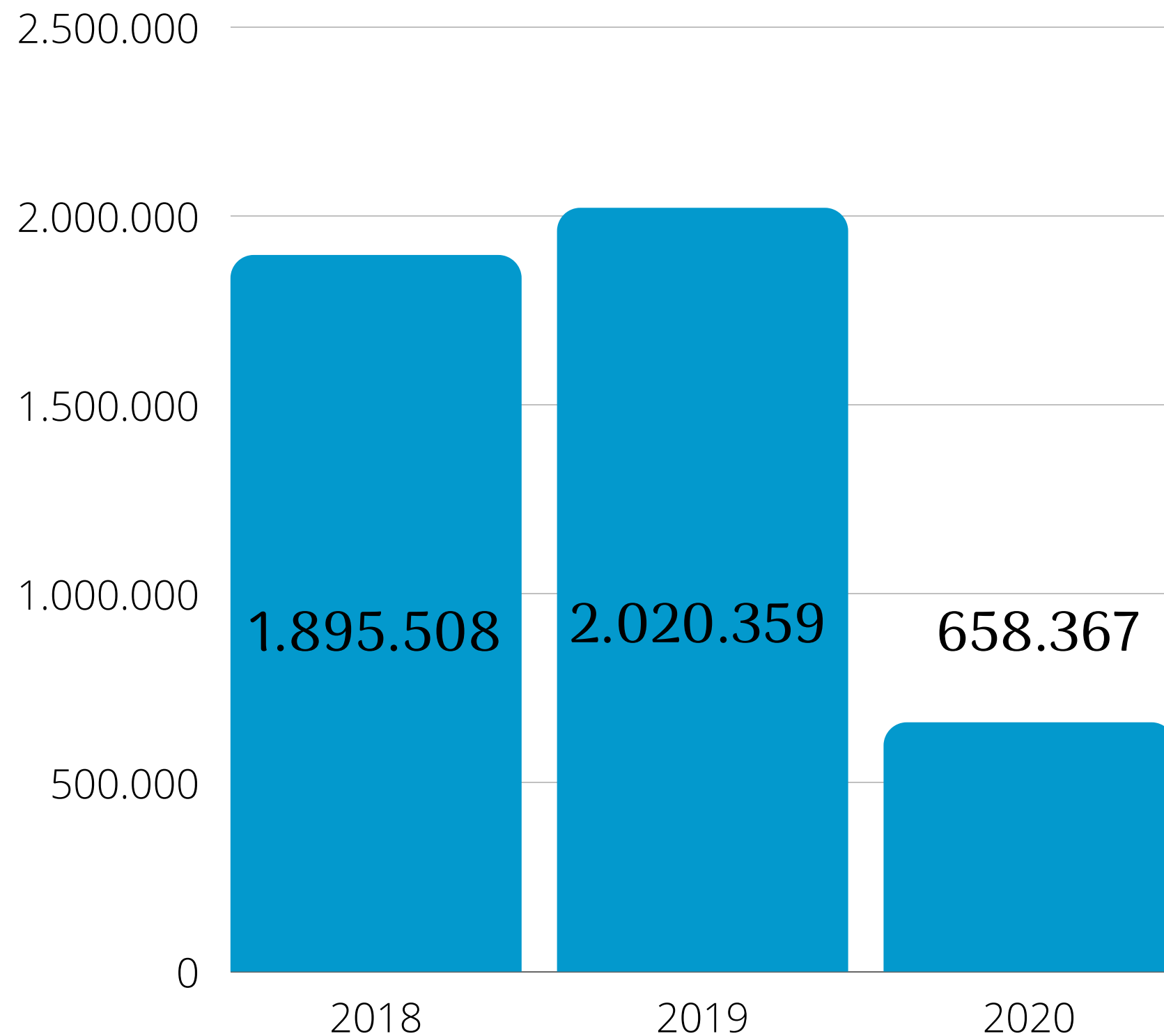

Variações

2018/2019	6,6%
2019/2020*	-67,4%



Foz do Iguaçu - Itaipu Binacional

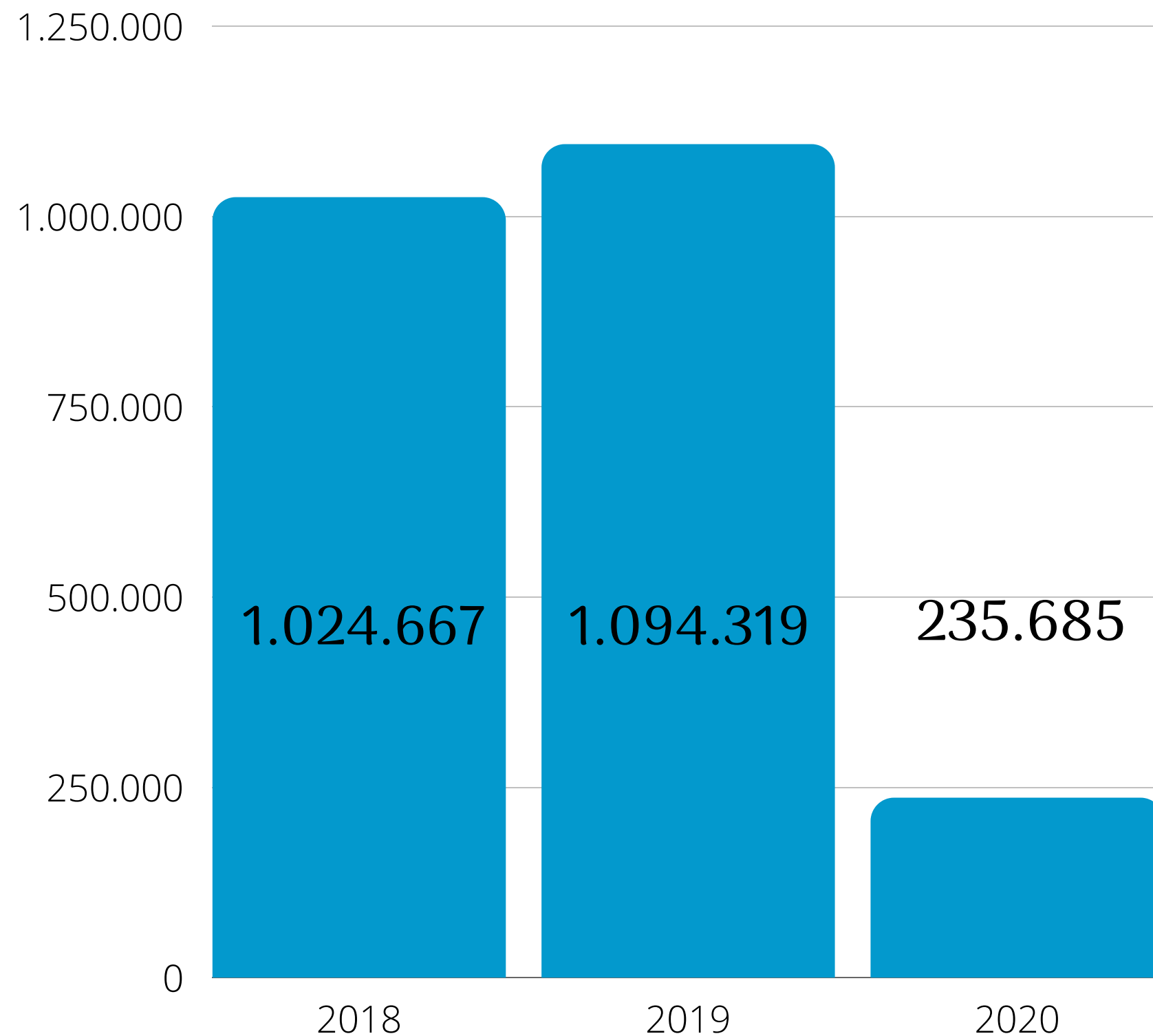

Variações

2018/2019 6,8%

2019/2020* -78,5%



*: Em 2020 a visitação foi suspensa seguindo os decretos originados pela pandemia da Covid-19.

Foz do Iguaçu - Parque das Aves

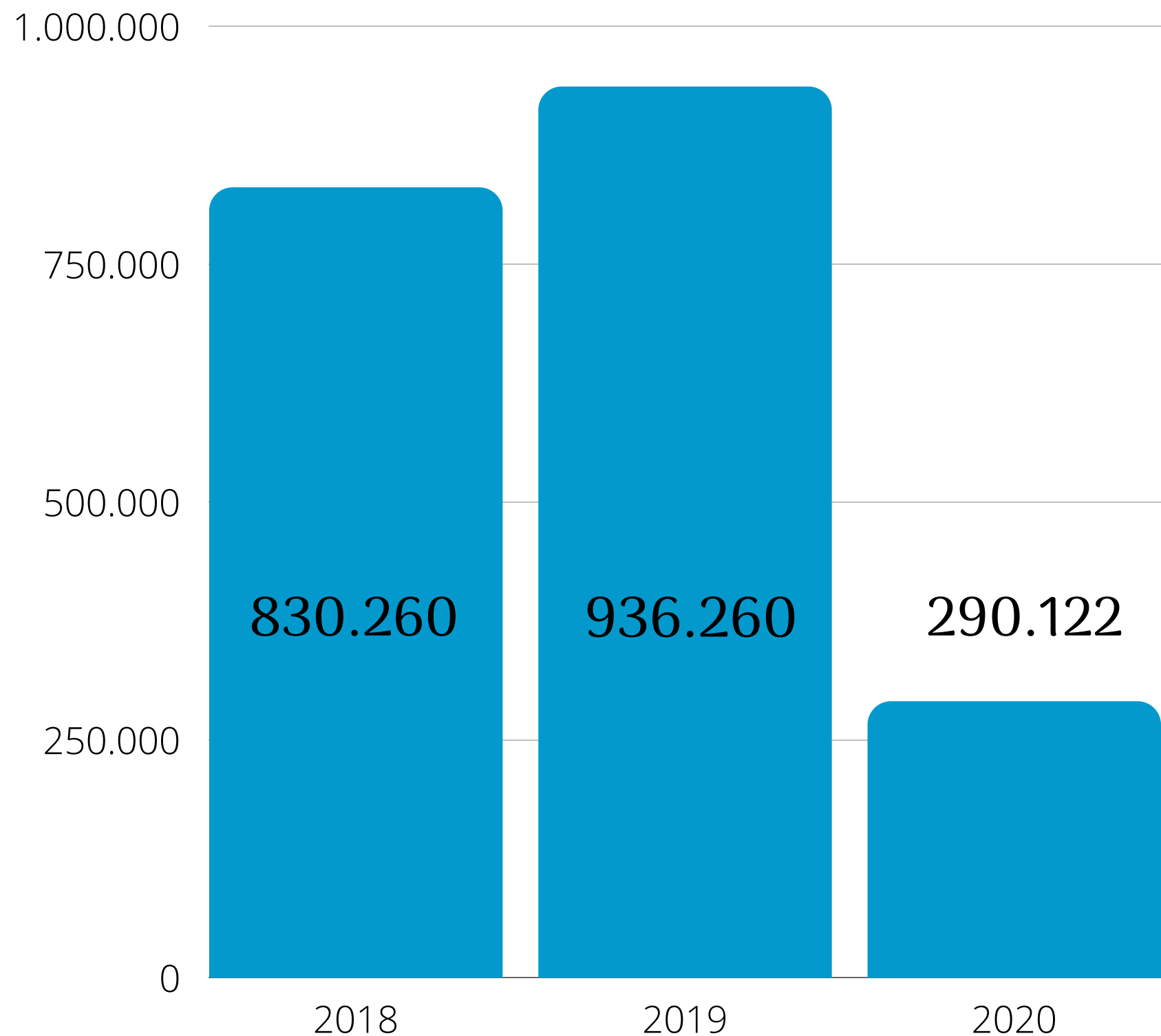

Variações

2018/2019	12,8%
2019/2020*	-69,0%

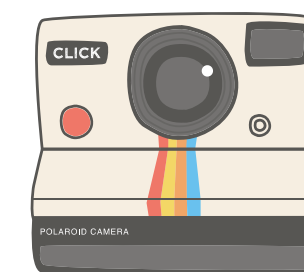

*: Em 2020 a visitação foi suspensa seguindo os decretos originados pela pandemia da Covid-19.

Foz do Iguaçu - Marco das Três Fronteiras

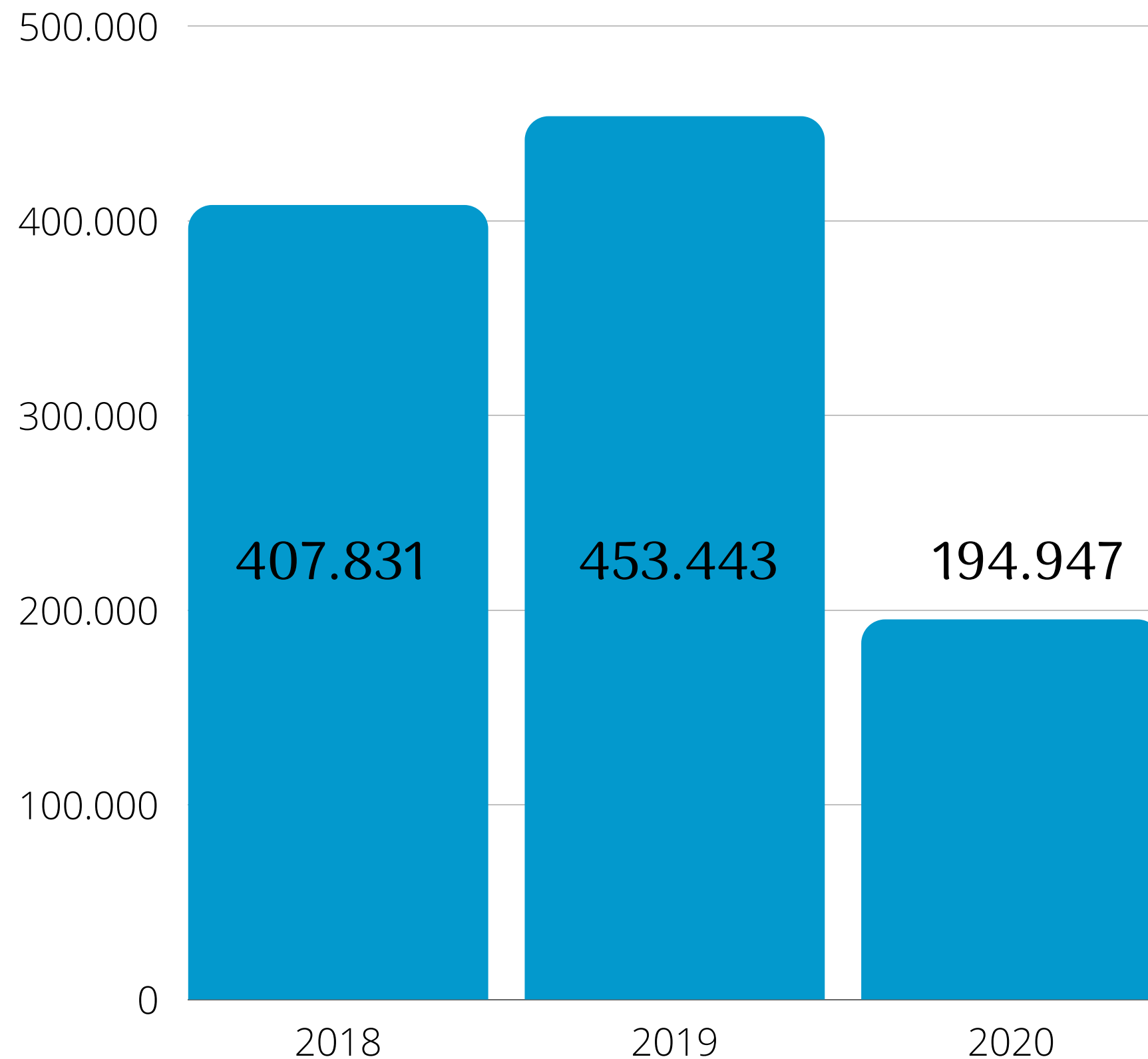

Variações

2018/2019	11,2%
2019/2020*	-57,0%



*: Em 2020 a visitação foi suspensa seguindo os decretos originados pela pandemia da Covid-19.

Foz do Iguaçu - Ecomuseu

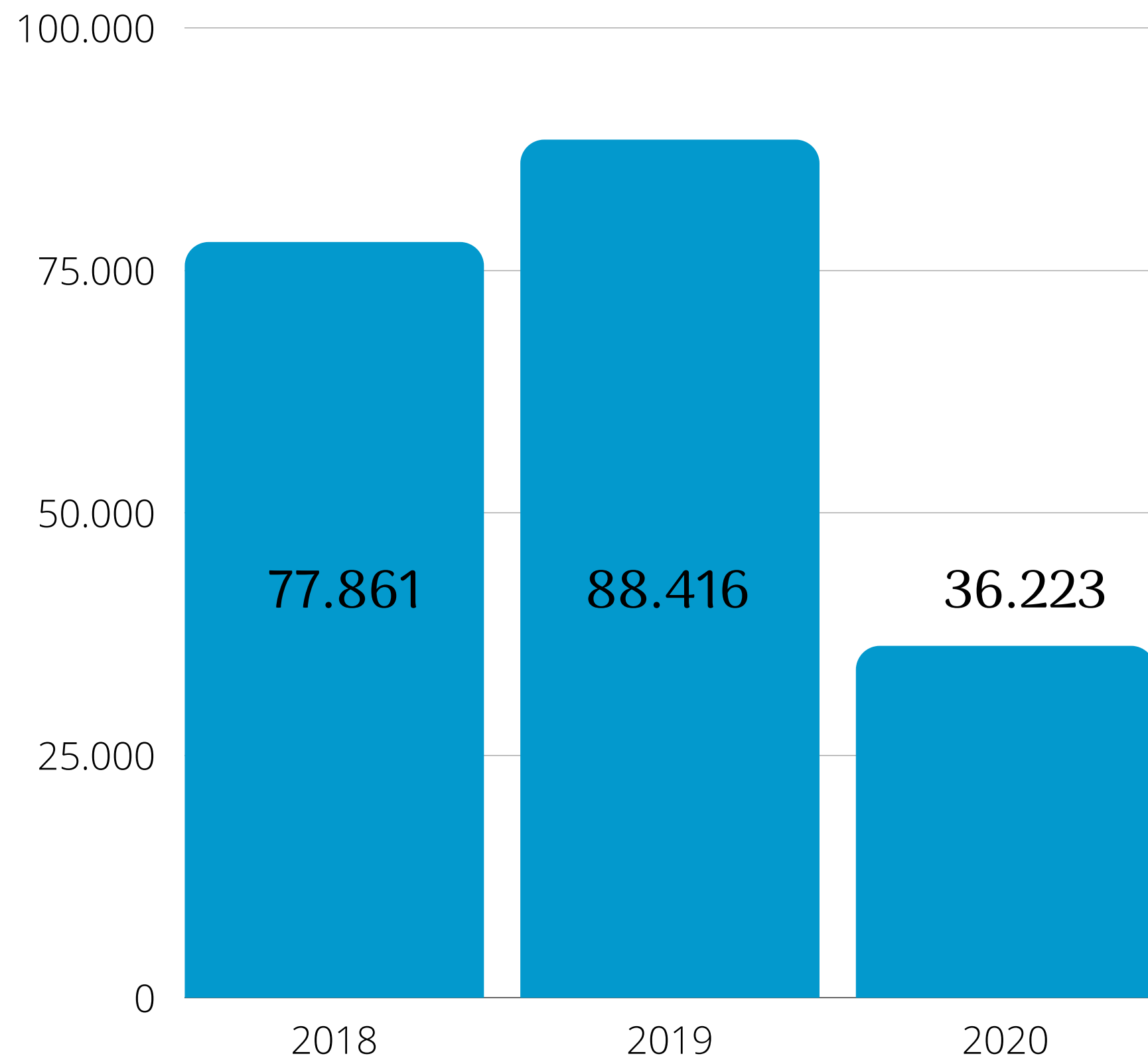

Variações

2018/2019	13,6%
2019/2020*	-59,0%



*: Em 2020 a visitação foi suspensa seguindo os decretos originados pela pandemia da Covid-19.

Curitiba - Linha Turismo

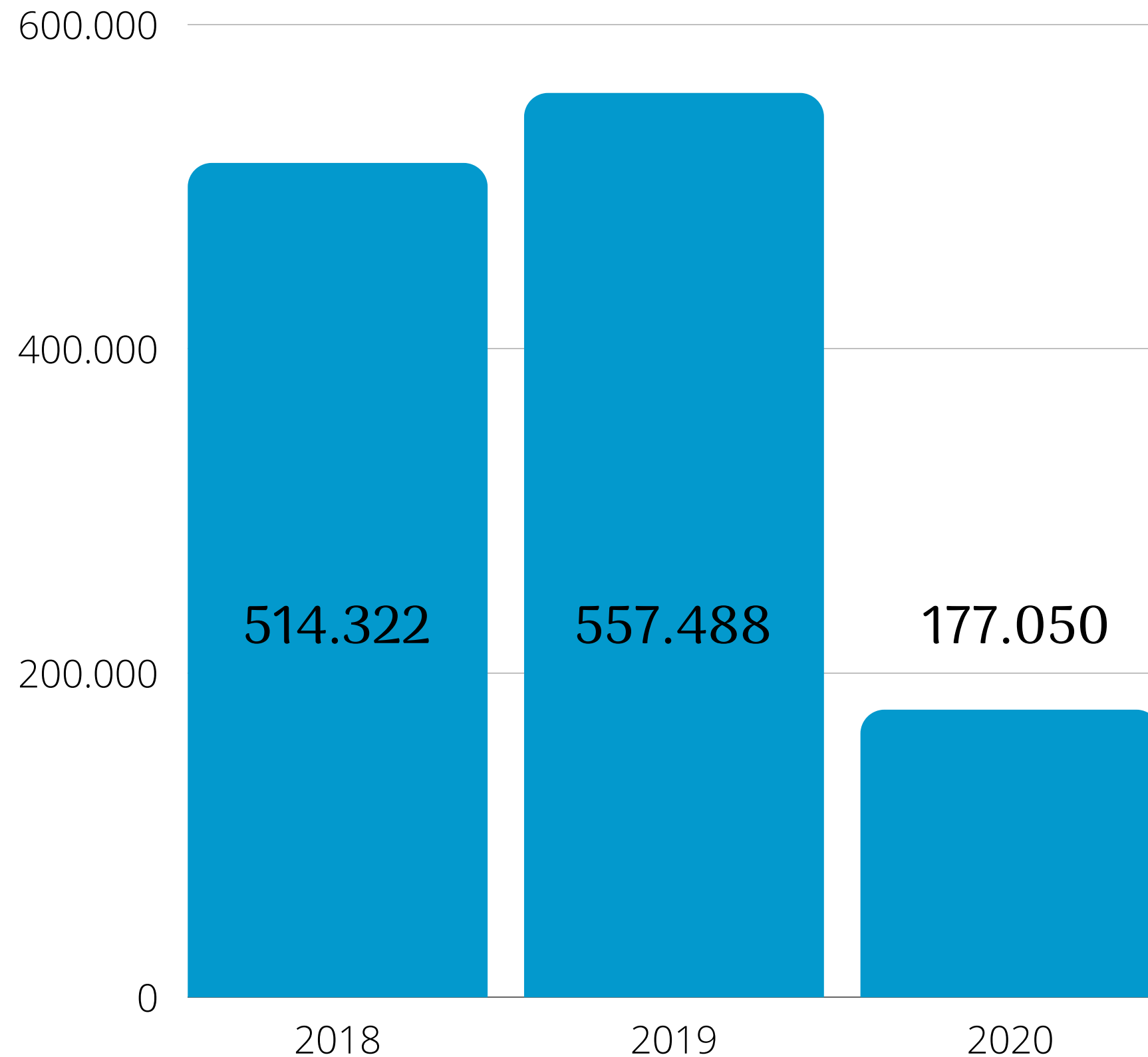

Variações

2018/2019	8,4%
2019/2020*	-68,2%

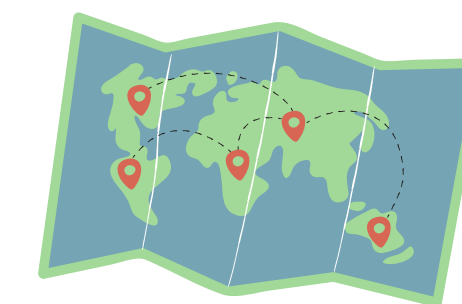

Curitiba - Torre Panorâmica

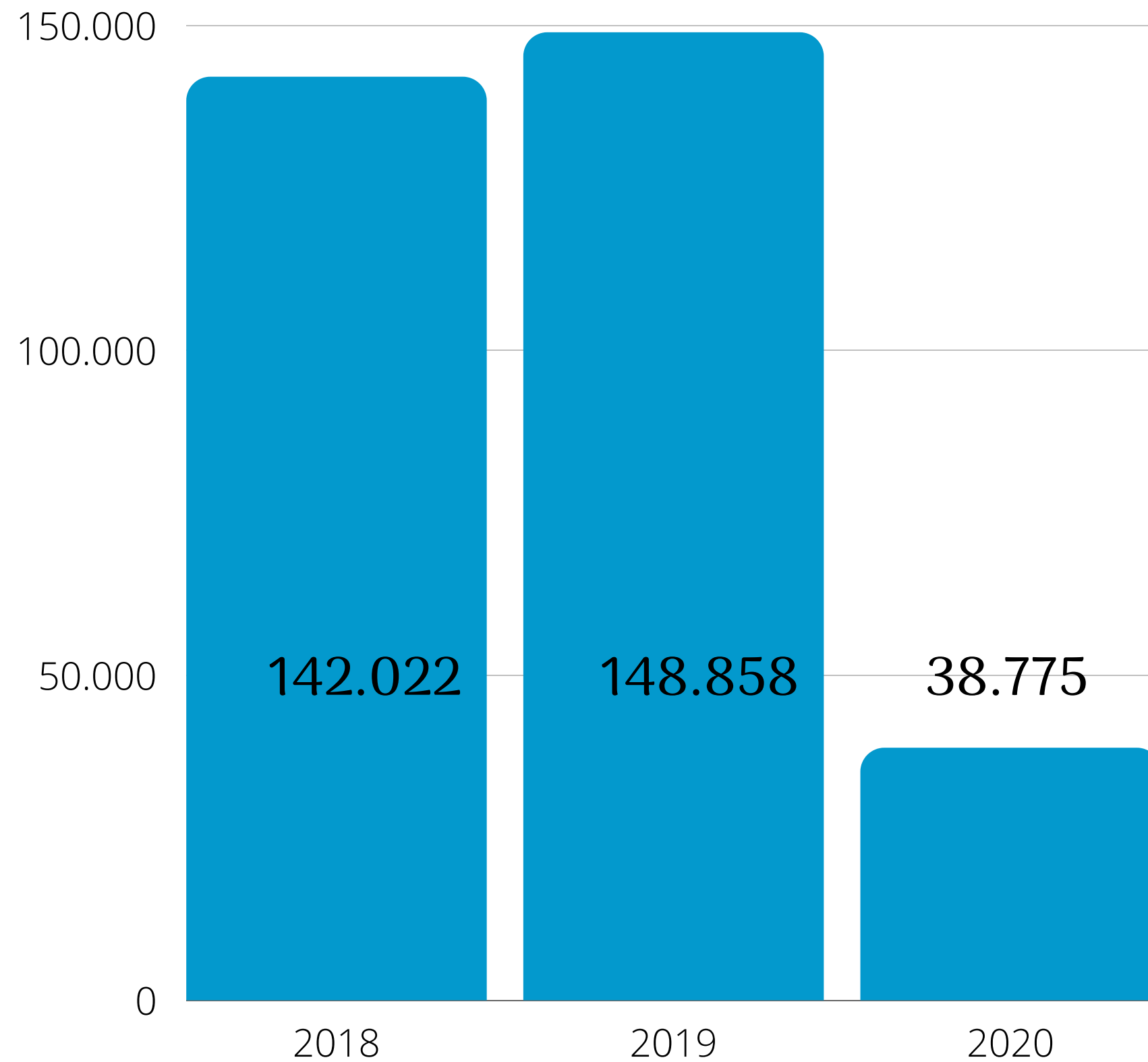

Variações

2018/2019	4,8%
2019/2020*	-74,0%



Curitiba - Museu Oscar Niemeyer

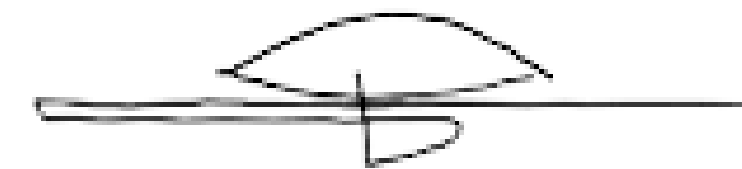

Museu Oscar Niemeyer

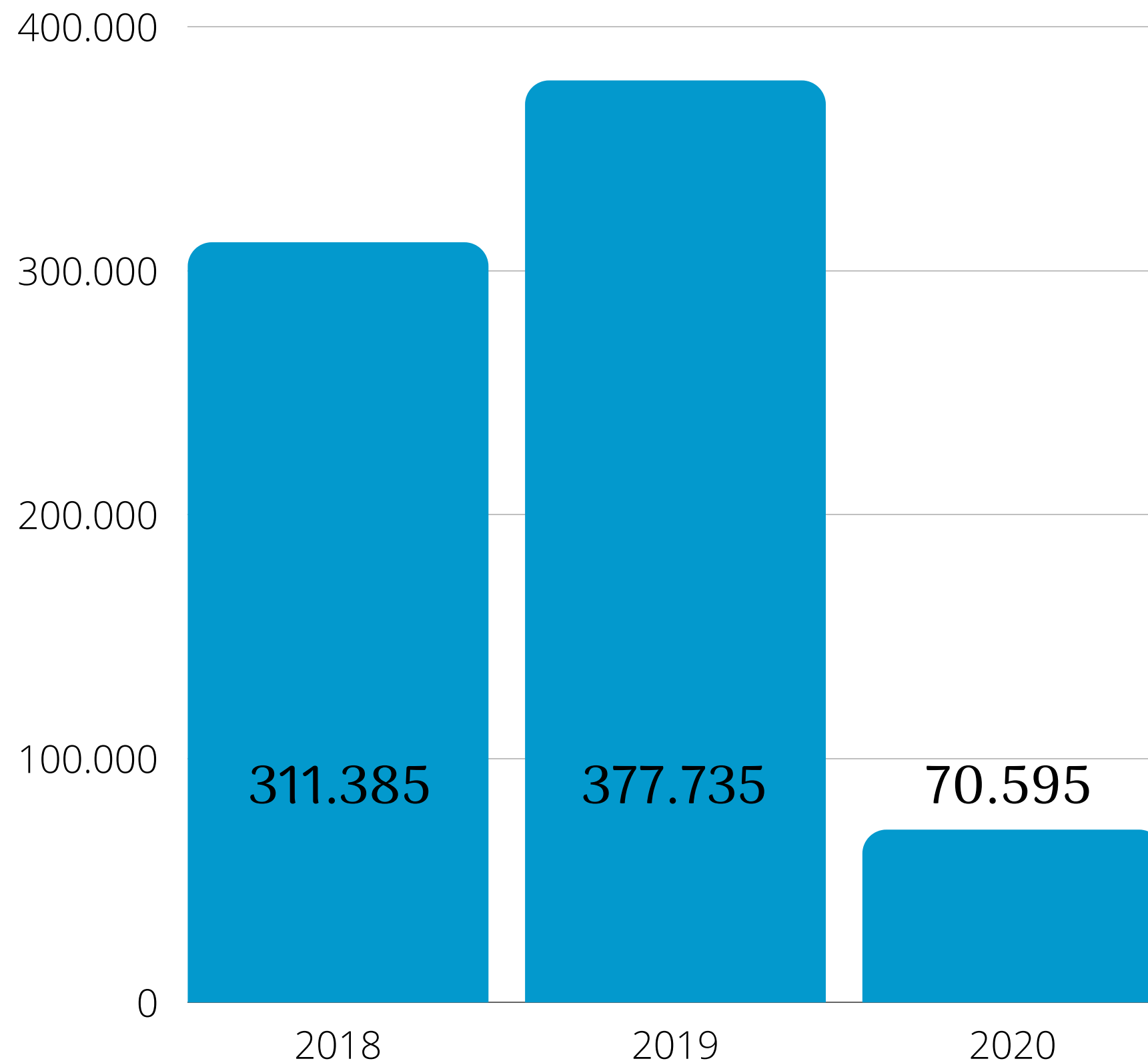

Variações

2018/2019	21,3%
2019/2020*	-81,3%

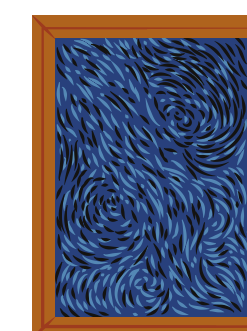

*: Em 2020 a visitação foi suspensa seguindo os decretos originados pela pandemia da Covid-19.

Londrina - Parque Arthur Thomas

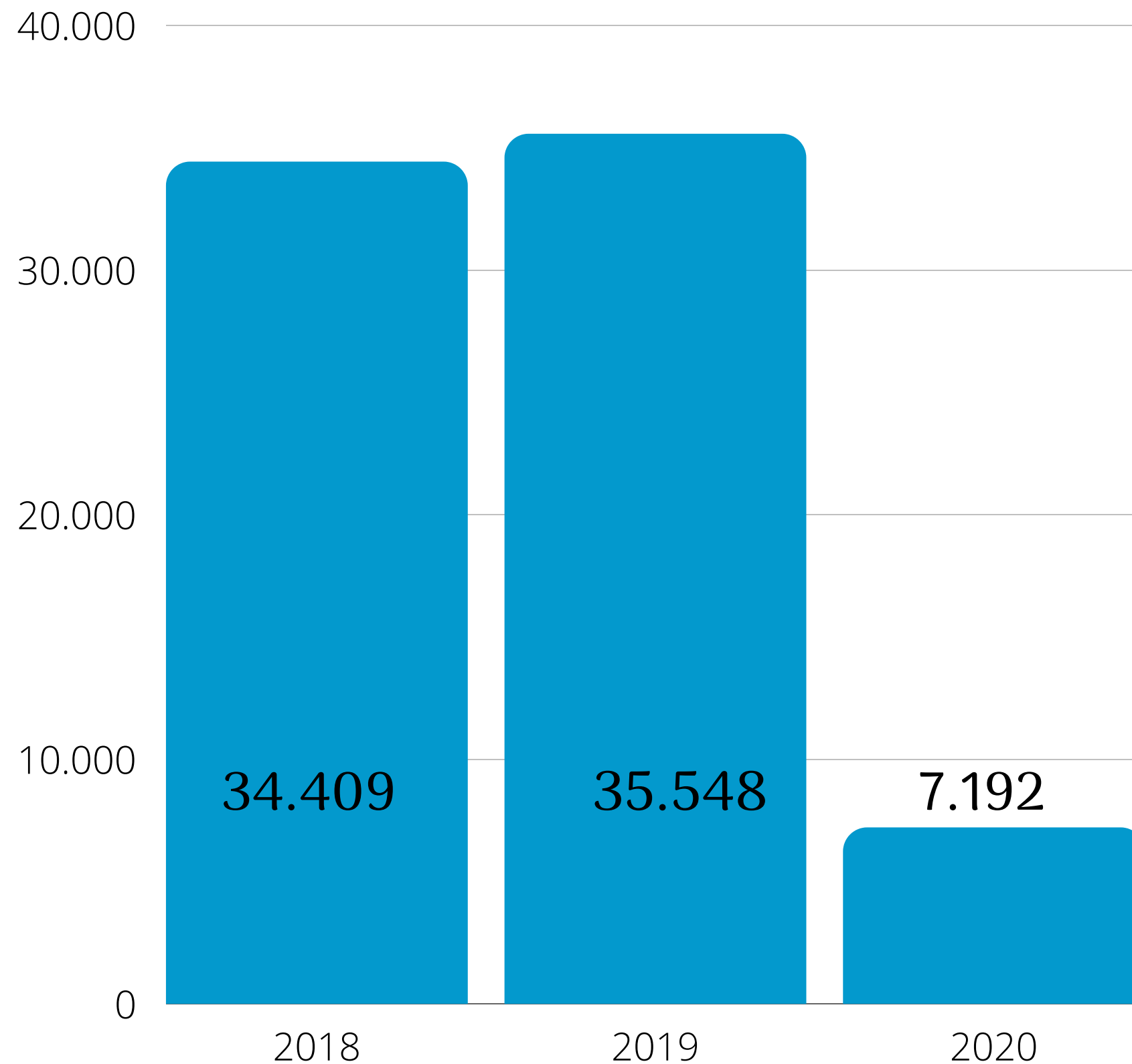

Variações

2018/2019	3,3%
2019/2020*	-79,8%

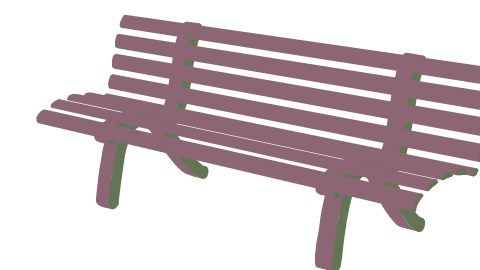

Ponta Grossa - Parque Estadual de Vila Velha

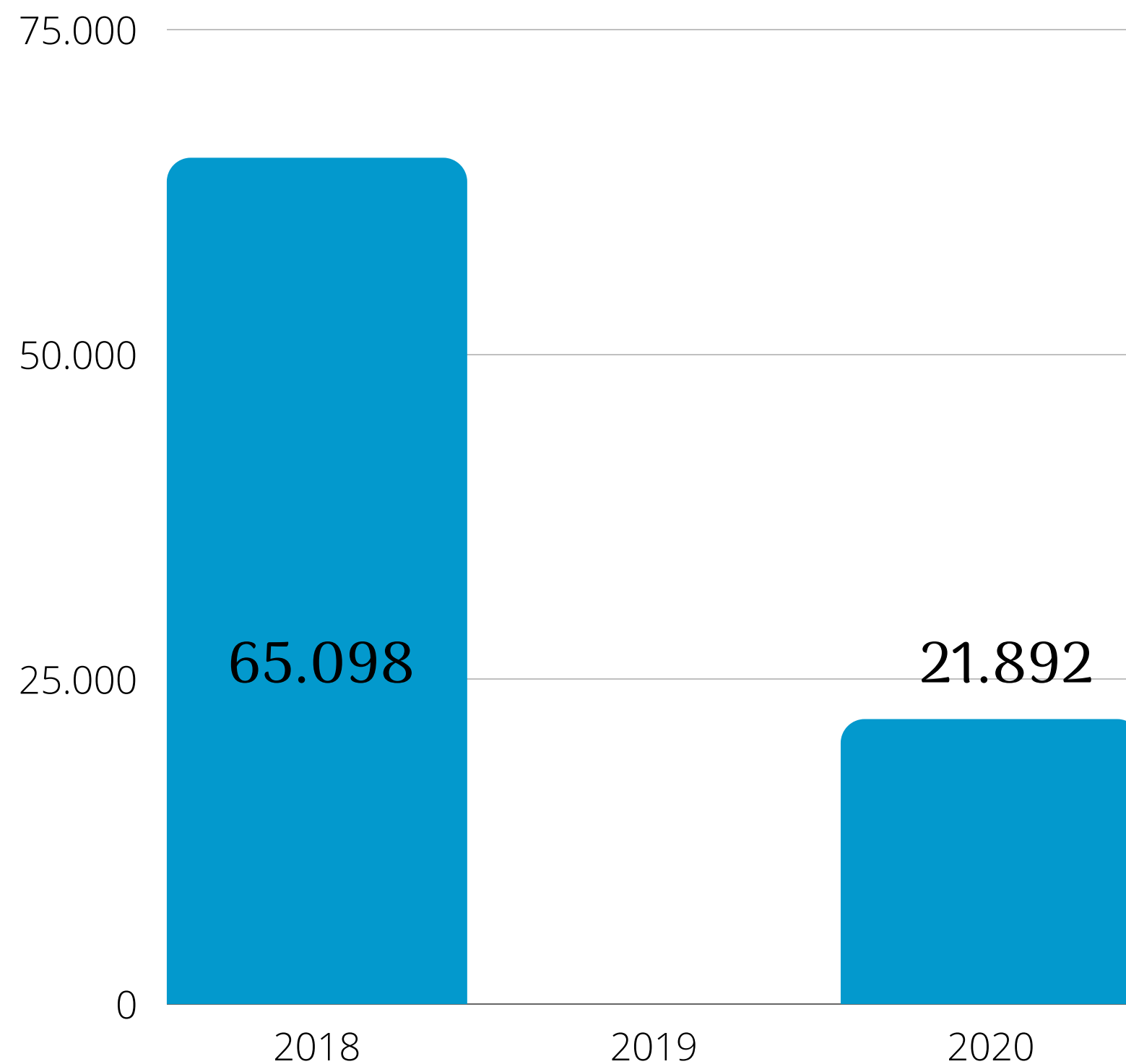

***Notas:**

1. Em 2019, o parque permaneceu fechado para reformas.
2. Em 2020 a visitação foi suspensa seguindo os decretos originados pela pandemia da Covid-19.
3. Em setembro de 2020 o parque passou a ser administrado pelo consórcio da empresa Soul Parques.

Ficha Técnica



GOVERNO DO ESTADO DO PARANÁ

Carlos Roberto Massa Ratinho Júnior – Governador

SECRETARIA DE ESTADO DO DESENVOLVIMENTO SUSTENTÁVEL E DO TURISMO

Marcio Fernando Nunes – Secretário

PARANÁ TURISMO

João Jacob Mehl – Diretor Presidente

Irapuan Cortes Santos – Diretor de Marketing

Isabella Tioqueta – Diretora Técnica

EQUIPE TÉCNICA

Gilce Zelinda Battistuz – Estatística

Bianca Berwig Silva – Residente Técnica

Eduardo Wordell de Oliveira – Estagiário de Turismo

Alameda Júlia da Costa, 64 - São Francisco - 84410-070 - Curitiba - Paraná - Brasil

(41) 3304-7087 ou 3304-7097 - estatistica@turismo.pr.gov.br