

# Boletim de Inteligência Turística

*Uma análise do movimento aéreo jan-abr 2020/2021*

---



**PARANÁ**  
TURISMO

**PARANÁ**  
GOVERNO DO ESTADO  
SECRETARIA DO DESENVOLVIMENTO  
SUSTENTÁVEL E DO TURISMO



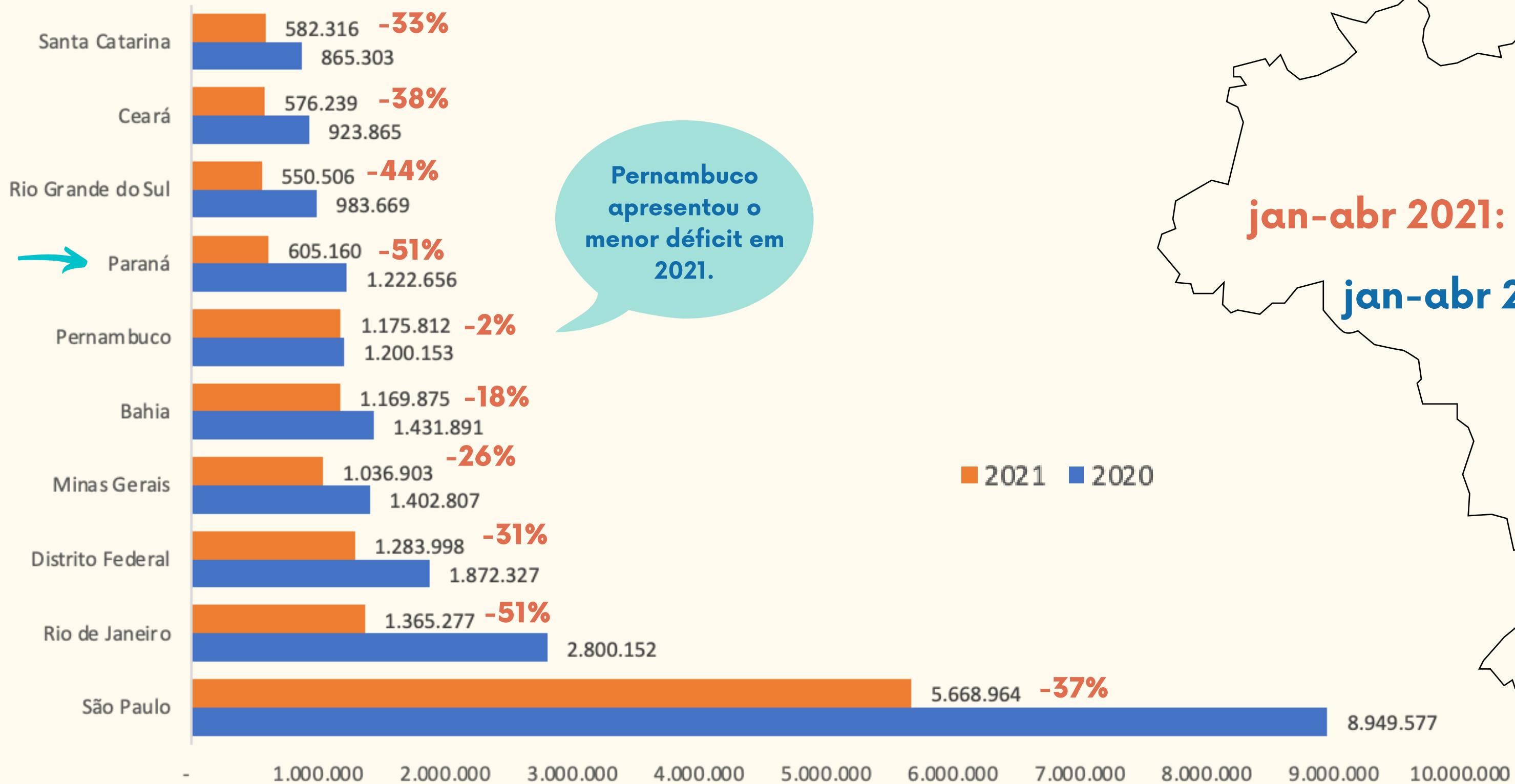

Pernambuco apresentou o menor déficit em 2021.

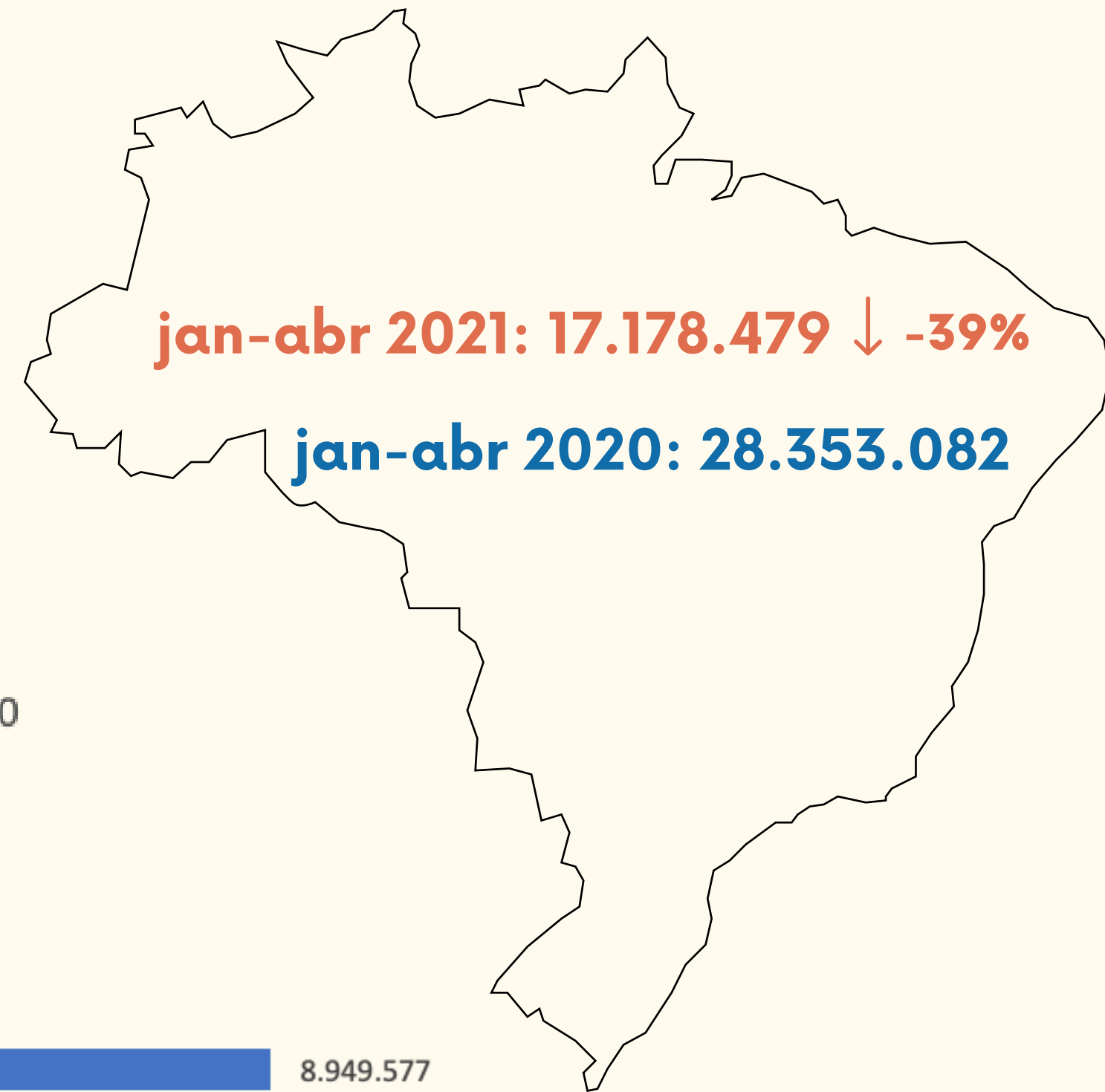

# Embarques de passageiros domésticos e internacionais nos principais aeroportos do Brasil jan-abr 2020/2021

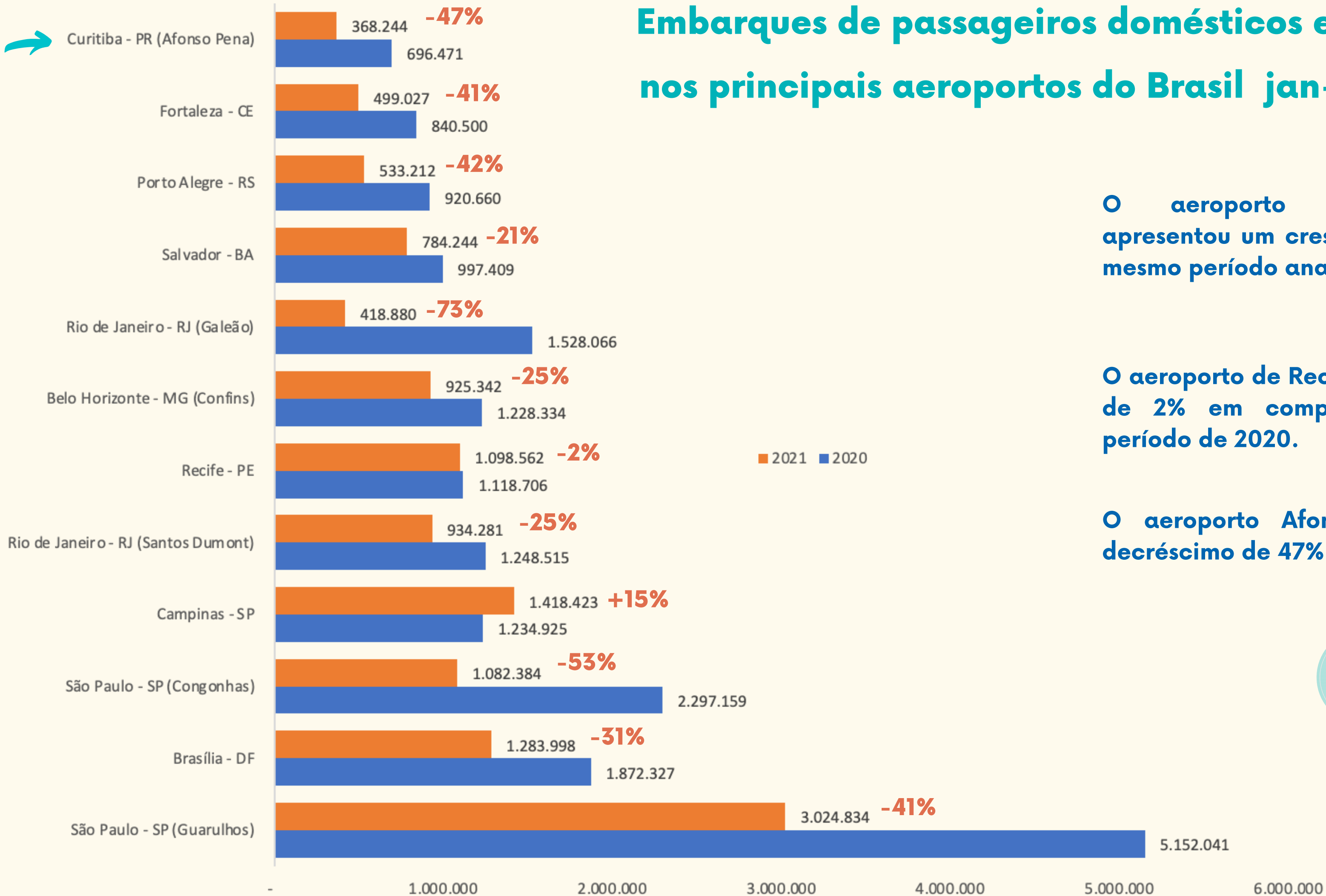

O aeroporto de Campinas-SP apresentou um crescimento de 15% no mesmo período analisado 2020/2021.

O aeroporto de Recife apresenta déficit de 2% em comparação ao mesmo período de 2020.

O aeroporto Afonso Pena teve um decréscimo de 47% em 2021.

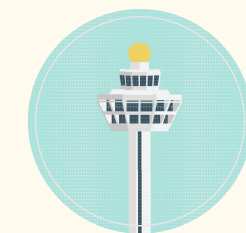

# Embarques de passageiros nos principais aeroportos do Paraná

## jan-abr 2020/2021

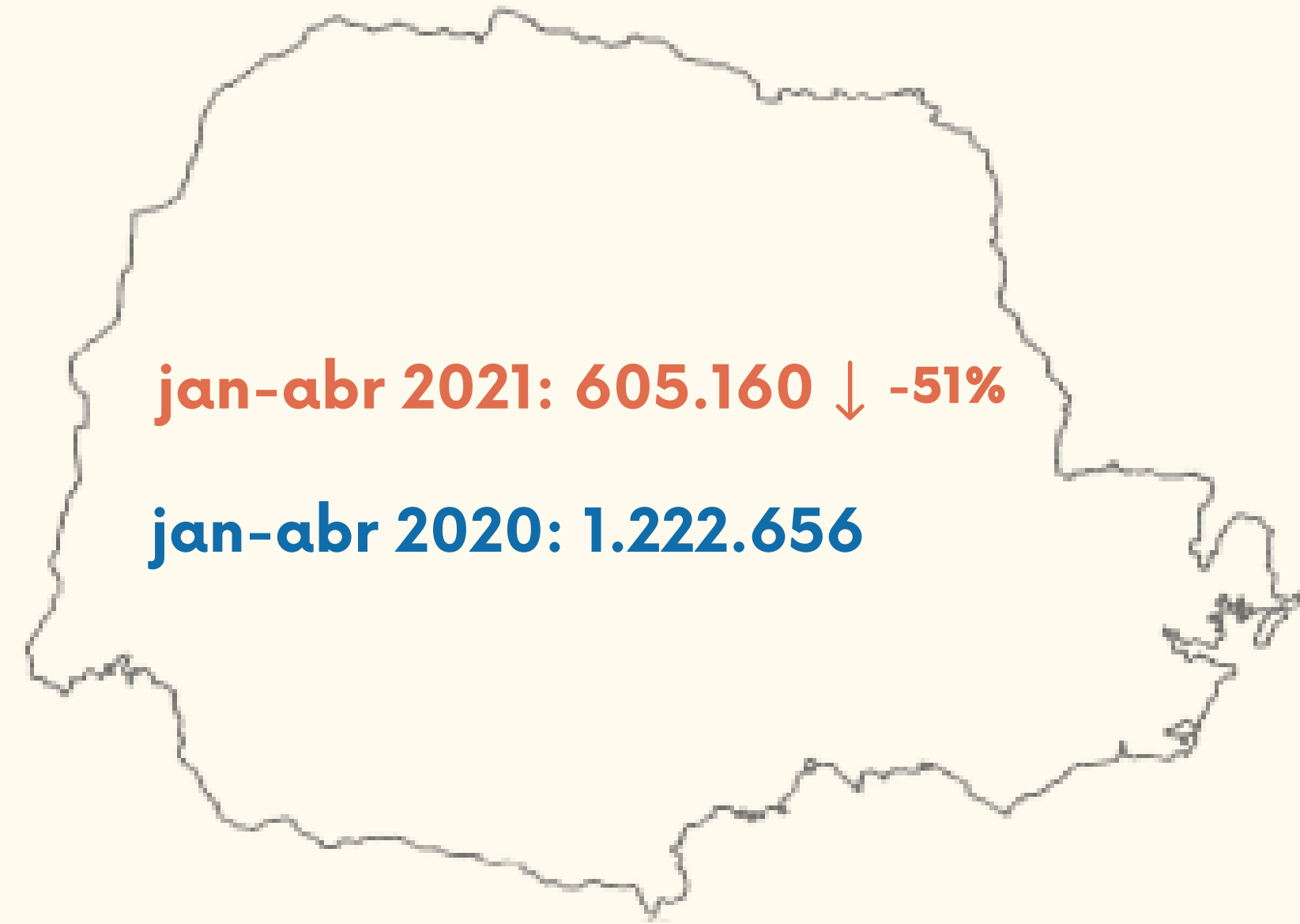
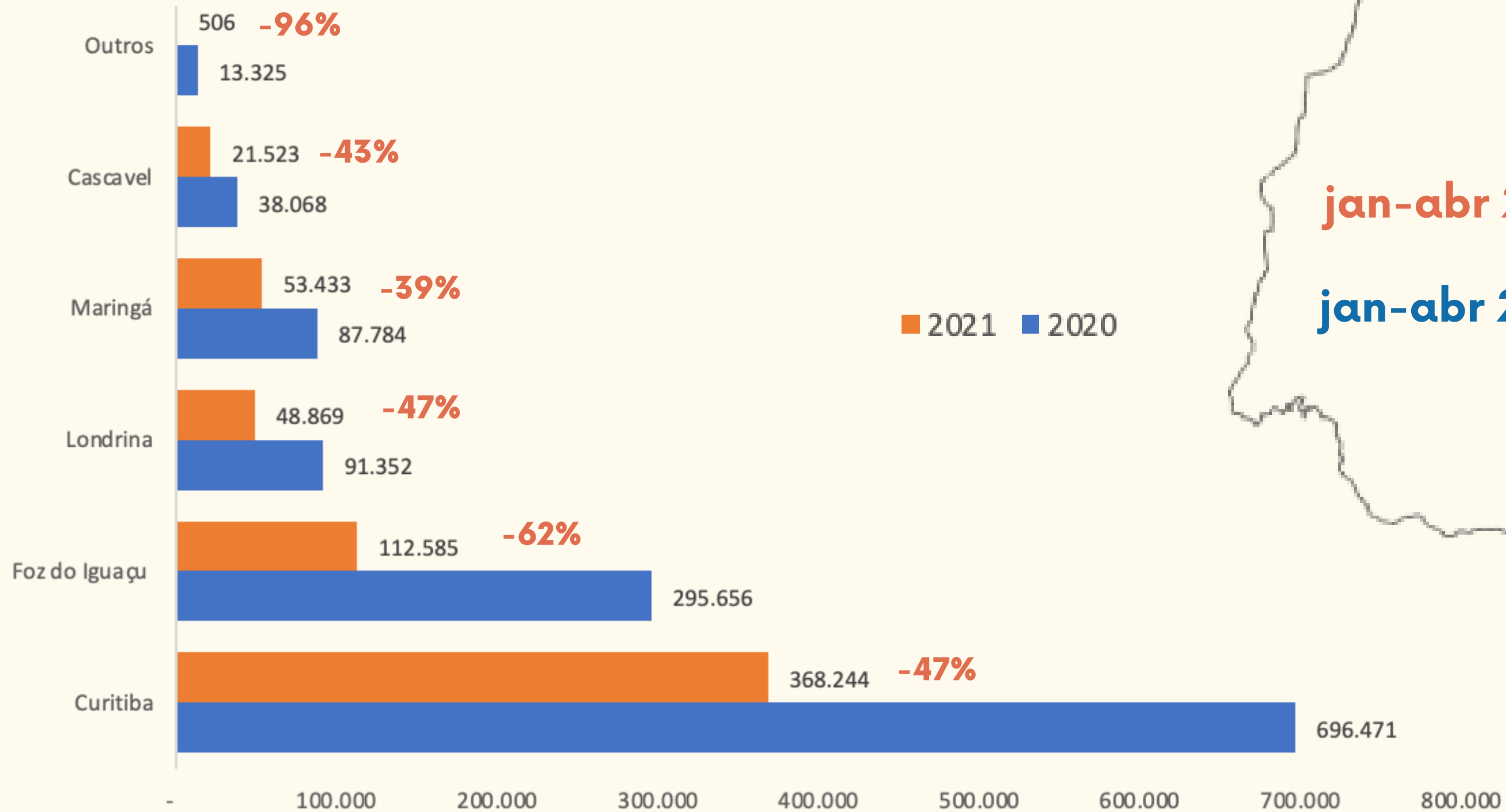

# Embarques de passageiros domésticos e internacionais no Aeroporto Afonso Pena jan-abr 2020/2021

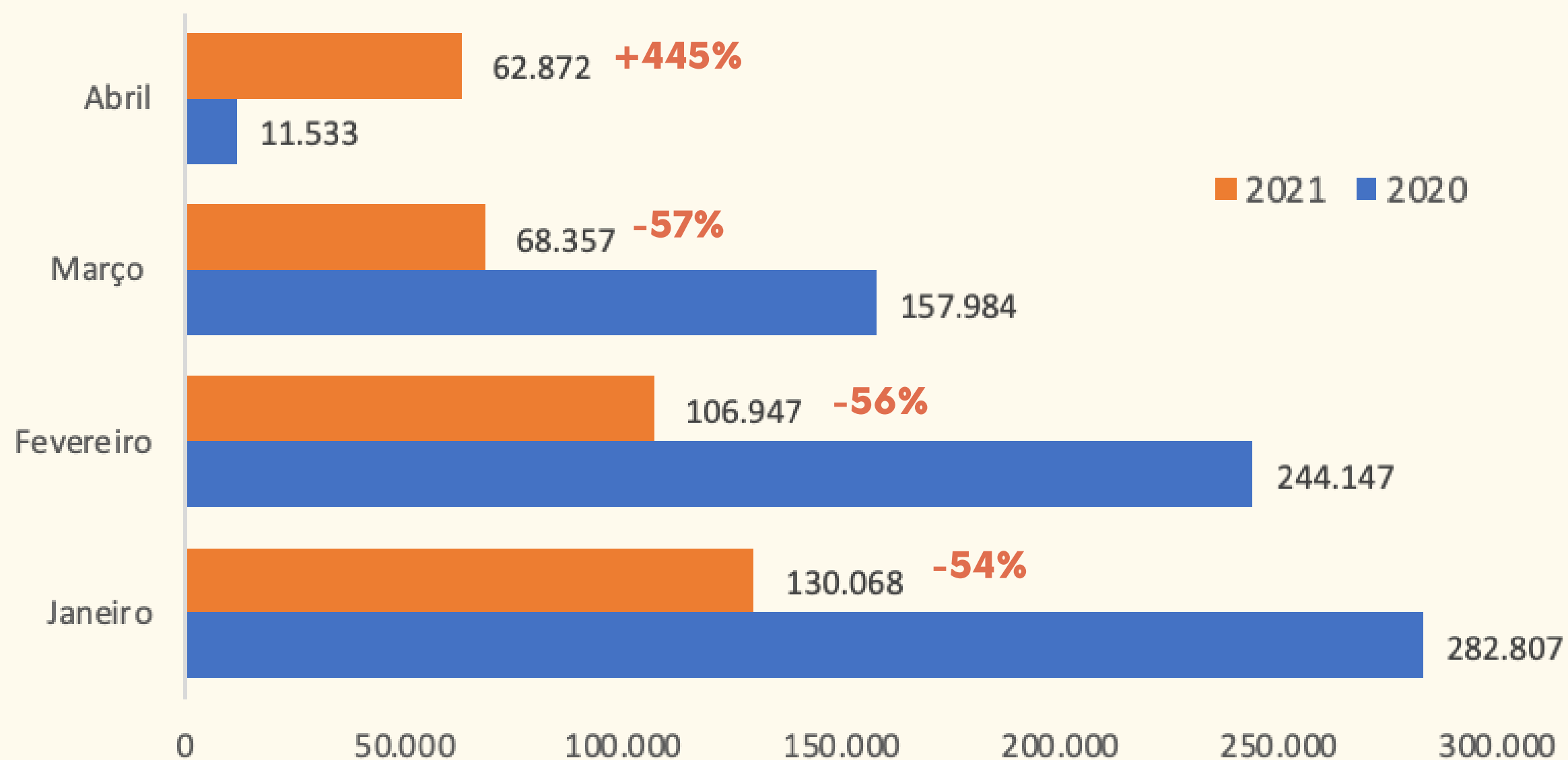

Em abril de 2020 a pandemia estava instaurada e causou uma queda brusca nos números de embarques. Neste sentido, percebe-se que a movimentação dos passageiros em abril/2021 está reaquecendo, com um crescimento de 445% em comparação ao mesmo mês do ano anterior.



# Embarques de passageiros no Aeroporto Internacional Cataratas de Foz do Iguaçu jan-abr 2020/2021

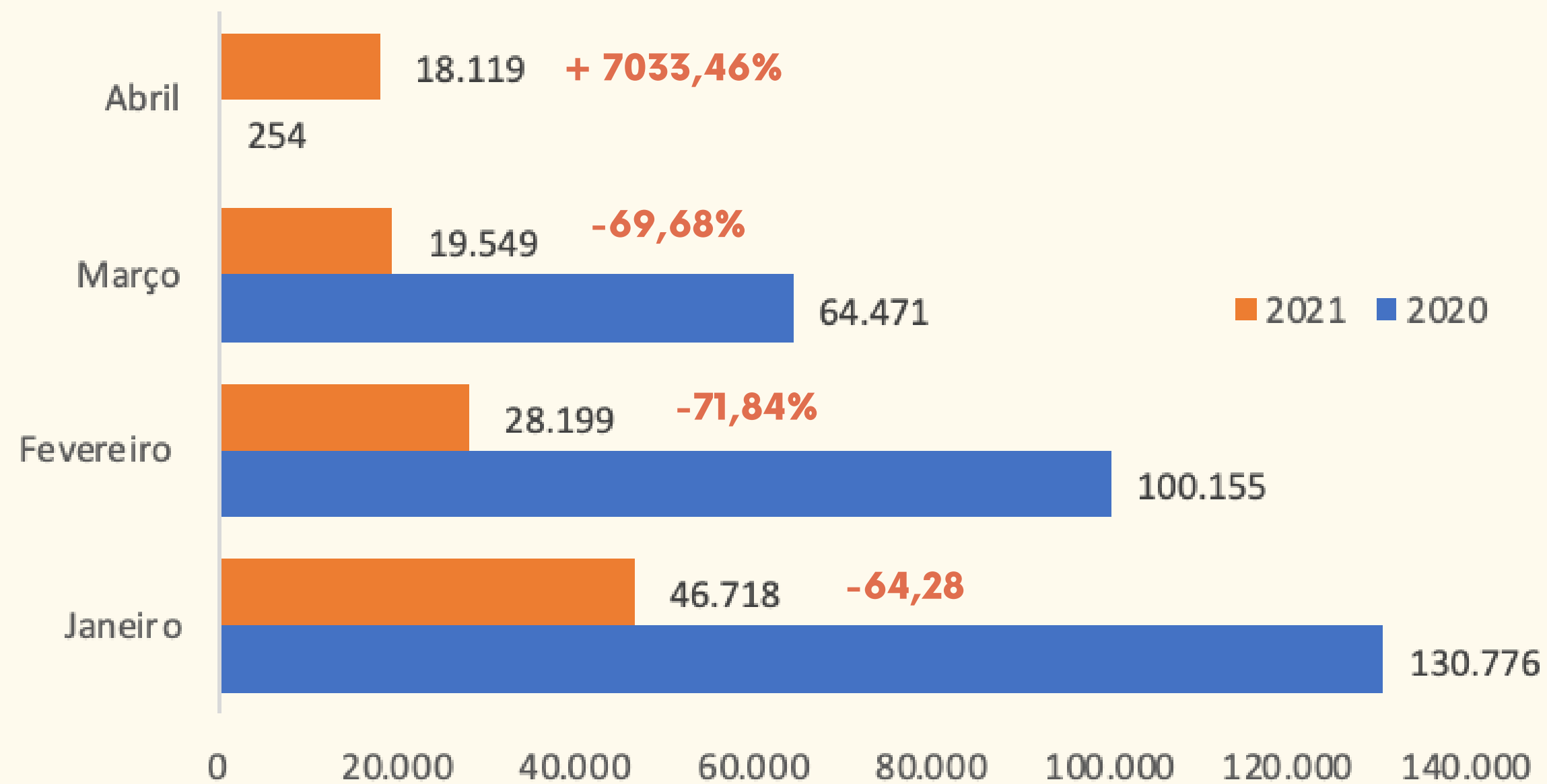

Destaca-se que em abril de 2020 a pandemia afetou o número de embarques. A movimentação chegou ao menor número de passageiros. Em abril de 2021 houve uma melhora no cenário, do aeroporto de Foz do Iguaçu com um acréscimo de 7033,46% em comparação ao mesmo mês do ano anterior.



# Ficha Técnica

**GOVERNO DO ESTADO DO PARANÁ**  
**Carlos Roberto Massa Ratinho Júnior – Governador**

**SECRETARIA DE ESTADO DO DESENVOLVIMENTO SUSTENTÁVEL E DO  
TURISMO**  
**Marcio Fernando Nunes – Secretário**

**PARANÁ TURISMO**  
**João Jacob Mehl – Diretor Presidente**  
**Irapuan Cortes Santos – Diretor de Marketing**  
**Isabella Tioqueta – Diretora Técnica**

**EQUIPE TÉCNICA**  
**Gilce Zelinda Battistuz – Estatística**  
**Bianca Berwig Silva – Residente Técnica**  
**Eduardo Wordell de Oliveira – Estagiário de Turismo**

Alameda Júlia da Costa, 64 - São Francisco 84410-070 - Curitiba - Paraná - Brasil  
(41) 3304-7087 ou 3304-7097 - [estatistica@turismo.pr.gov.br](mailto:estatistica@turismo.pr.gov.br)

